



SIGNUM

Wohnung WE 25+26+27

4.OG | 4 Zimmer | 173 qm

Basisfläche gem. AB 169,50

Foyer	6,72
Küche + Wohnen + Essen	71,81
Gäste WC	2,28
HWR	4,13
Master Bedroom	20,30
Ankleide	7,04
Masterbad	7,86
Flur	3,67
Badezimmer	6,68
Kind	10,02
Schlafen	11,20
Ankleide	5,08
Balkon I Süd (50%)	3,73
Balkon II Süd (50%)	3,73
Balkon III NW (50%)	3,37
Balkon IV N (50%)	3,37
Lobby (SNR)	2,50
Summe	173,49

PRIMUS
IMMOBILIEN AG

kontakt@primusimmobilien.de
+49(0)30 880 358-21
primusimmobilien.de

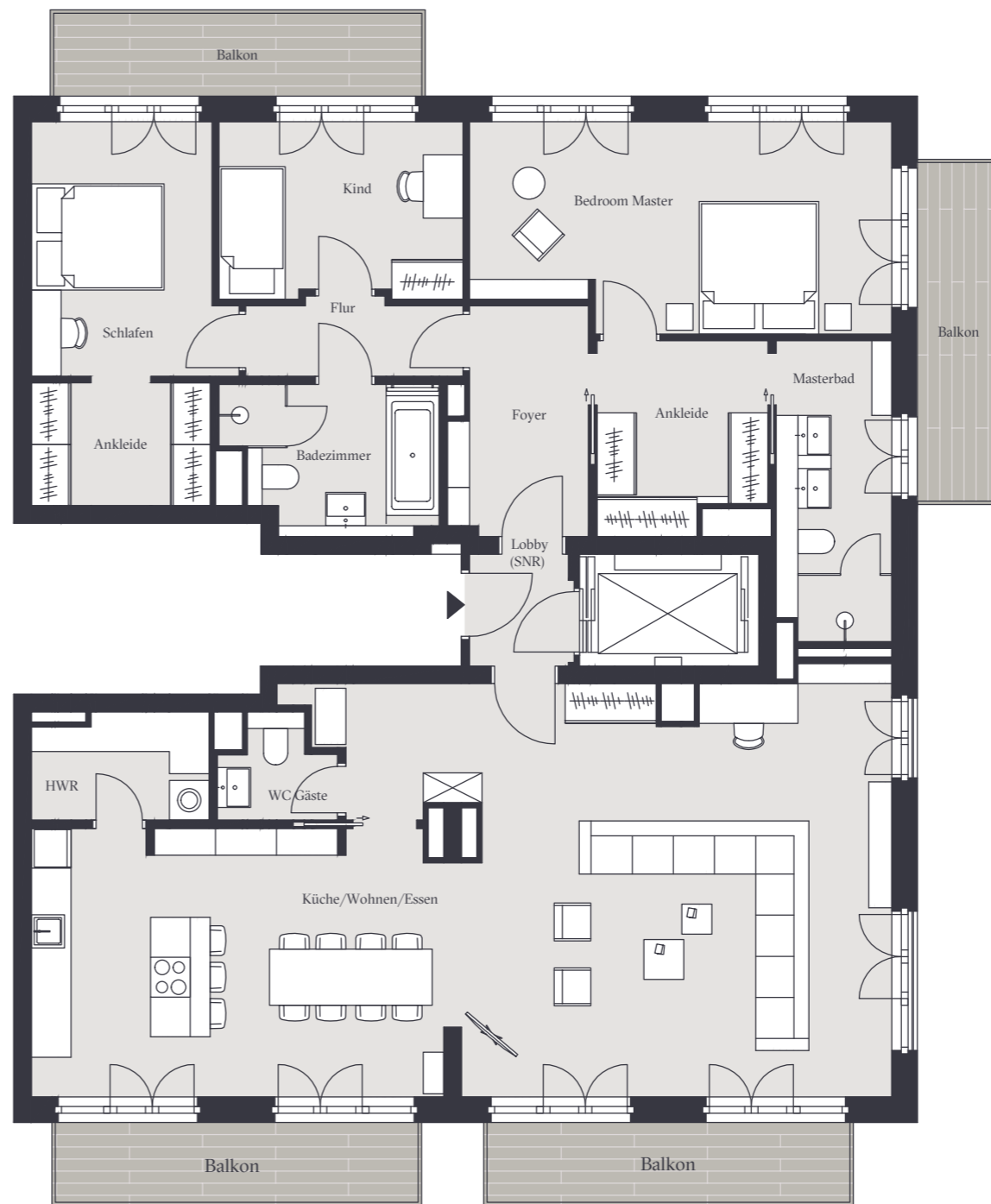

0 1 2 3 4 5m

Maßstab 1:100 | Alle Angaben ohne Gewähr